



KEMENTERIAN AGAMA REPUBLIK INDONESIA
KANTOR KEMENTERIAN AGAMA KABUPATEN KEBUMEN
MADRASAH TSANAWIYAH NEGERI 2

Jalan Cenderawasih Tamanwinangun 17C Kebumen 54313

Jalan H.M. Sarbini Nomor 115 Kebumen 54316

Telepon (0287) 381634 / (0287) 381448;

Laman : www.mtsn2kebumen.sch.id // E-Mail : mtsnkebumen2@kemenag.go.id

PROFIL

A. IDENTITAS MADRASAH

Nama Madrasah : Madrasah Tsanawiyah Negeri 2 Kebumen
Nomor Statistik Madrasah : 121133050006
Alamat : 1. Jalan Cendrawasih Nomor 17C Kebumen
2. Jalan HM. Sarbini Nomor 115 Kebumen
Nomor Telepon : (0287) 381634 / 381448
WhatsApp : 081339663816
Website : www.mtsn2kebumen.sch.id
Email : mtsnkebumen2@kemenag.go.id

B. IDENTITAS KEPALA MADRASAH

Nama : Wahyono Hadi Susilo, S.Pd., M.PMat
NIP : 197304031999031003
Pangkat / Gol. Ruang : Pembina Tingkat I (IV/a)
Tempat, Tanggal Lahir : Susukan Semarang, 3 April 1973
Alamat : Jl. Cemara, RT 004 RW 004 Tanjung
Brebes Jawa Tengah
Nomor Telepon / HP : 08156533870

C. VISI DAN MISI

Visi

”Unggul dalam Prestasi, Berakhlak mulia Berlandaskan Iman dan Takwa”

Misi Madrasah

1. Mewujudkan madrasah inovatif, religius dalam pembelajaran
2. Memenuhi fasilitas belajar di madrasah yang relevan, mutakhir dan berwawasan dunia
3. Mewujudkan pembiayaan pendidikan yang memadai, wajar dan adil
4. Memberdayakan tenaga pendidik dan kependidikan yang kompeten, tangguh dan berdedikasi tinggi
5. Mengembangkan manajemen berbasis madrasah yang tangguh
6. Menggali dan memberdayakan potensi kecerdasan yang dimiliki siswa
7. Meningkatkan tanggung jawab, kejujuran, percaya diri dan semangat berkompetisi pada peserta didik.
8. Meningkatkan kompetensi lulusan yang mampu memenangkan persaingan dalam seleksi masuk ke sekolah/madrasah menengah lanjutannya
9. Mewujudkan kompetensi peserta didik secara kompetitif dan juara
10. Membiasakan sikap sopan, santun dan hormat kepada orang lain
11. Menanamkan semangat dan pembiasaan beribadah kepada siswa
12. Mewujudkan madrasah aman dan sehat

Tujuan MTs Negeri 2 Kebumen:

1. Madrasah mampu meningkatkan keimanan, ketakwaan, akhlak mulia, etika dan estetika.
2. Madrasah mampu menciptakan suasana proses belajar mengajar yang efektif dan kondusif.
3. Madrasah meningkatkan kompetensi lulusan yang mampu memenangkan persaingan dalam seleksi masuk sekolah/madrasah menengah lanjutannya.
4. Madrasah mencapai standar proses pembelajaran yang berstandar nasional sehingga semua peserta didik dapat mencapai standar kelulusan batas minimal.

5. Madrasah mengembangkan Rencana Pelaksanaan Pembelajaran (RPP).
6. Madrasah memiliki standar proses pembelajaran dengan penerapan model CTL.
7. Madrasah meningkatkan peran serta orang tua dalam meningkatkan motivasi belajar dan prestasi dari anaknya.
8. Madrasah meningkatkan pembinaan potensi peserta didik.
9. Madrasah mampu memenangkan lomba akademik tingkatan pendidikan dasar di kabupaten dan provinsi.
10. Madrasah mampu memenangkan lomba non akademik ditingkat kabupaten dan provinsi.
11. Madrasah mengembangkan Manajemen Berbasis Madrasah dan Manajemen Mutu ISO 9001/2000.
12. Madrasah meningkatkan profesionalisme pendidik dan tenaga kependidikan.
13. Madrasah meningkatkan kesejahteraan pendidik dan tenaga kependidikan.
14. Madrasah meningkatkan alat dan media pembelajaran sesuai perkembangan zaman.
15. Madrasah mendapat dukungan pelaksanaan program Madrasah Bertaraf Nasional dari masyarakat/sekitar dan publik yang luas.
16. Madrasah mampu menghasilkan alumni yang ilmunya bermanfaat di dunia dan akhirat.

D. SEJARAH SINGKAT

Berdirinya Madrasah Tsanawiyah Negeri 2 Kebumen tidak lepas dari Pendidikan Guru Agama Negeri (PGAN) 6 Tahun Kebumen dengan Surat Keputusan Menteri Agama Nomor : 103 Tahun 1970 bertempat di Jalan Pemuda No. 190 Kebumen.

Karena adanya kebijakan Pemerintah dan perkembangan serta animo masyarakat yang begitu baik terhadap madrasah maka Pemerintah mengembangkan madrasah dengan mengeluarkan kebijakan yang dituangkan dengan Surat Keputusan Menteri Agama Republik Indonesia Nomor : 16 Tahun 1978 tanggal 16 Maret 1978 tentang Susunan Organisasi dan Tata Kerja Madrasah Tsanawiyah Negeri, sebagai berikut :

1. MTsN 2 Kebumen Kabupaten Kebumen, Perubahan dari Kelas 1, 2, 3 PGAN 6 Tahun Kebumen.
2. MTsN 3 Kebumen Kabupaten Kebumen, Perubahan dari PGAN 4 Tahun Kebumen.

Sedangkan PGAN Kebumen Kelas 1,2,3, perubahan dari Kelas 4, 5, 6 PGAN tersebut. Pada saat itu MTsN 2 Kebumen masih menempati (bersama) dengan PGAN Kebumen yang beralamat di Jalan Pemuda No. 190 Kebumen.

Setelah berubah nama menjadi Madrasah Tsanawiyah Negeri 2 Kebumen, pendaftar yang ingin menimba ilmu di MTsN 2 Kebumen semakin pesat, sehingga pada tahun 1979 memutuskan untuk membeli tanah dan mendirikan bangunan yang terletak di Jalan Cendrawasih Tamanwinangun Kecamatan Kebumen Kabupaten Kebumen.

Sesuai dengan kebutuhan dan animo masyarakat pada umumnya dan guna meningkatkan dayaguna dan hasilguna penyelenggaraan dan pembinaan Madrasah Negeri oleh Pemerintah, dengan diterbitkan kembali Keputusan Menteri Agama Republik Indonesia Nomor : 27 Tahun 1980 Tanggal 31 Mei 1980 tentang Relokasi Madrasah Negeri dan Pendidikan Guru Agama Negeri.

Diantaranya menetapkan :

Merelokasi (madrasah lama) MTsN 3 Kebumen Kabupaten Kebumen menjadi (madrasah baru) MTsN Pecangaan Kabupaten Jepara.

Dengan terbitnya Surat Keputusan tersebut, MTsN 3 Kebumen yang berada di Jalan HM. Sarbini Kebumen digabungkan ke MTsN 2 Kebumen, dari siswa, pegawai dan sarana prasarannya.

Sehingga saat ini MTsN 2 Kebumen menempati 2 (dua) lokasi yang berjarak kurang lebih 3 (tiga) kilometer yaitu :

1. Jalan Cendrawasih No. 17C - Kel. Tamanwinangun Kec. Kebumen Kab. Kebumen.
2. Jalan HM. Sarbini No. 115 - Desa Bumirejo Kec. Kebumen Kab. Kebumen.

Masing-masing lokasi tetap mempunyai jenjang kelas dari kelas 1, 2, dan 3 (sekarang kelas VII, VII dan IX).

Sejalan dengan perkembangan, Madrasah mengalami beberapa kali pergantian kepemimpinan karena Promosi dan Pensiun sebagai berikut :

No	Nama Kepala Madrasah	Pendidikan Akhir	Masa Jabatan	Alamat Rumah
1	Pramono, BA	Sarjana Muda	1979 - 1982 Mutasi Promosi	Kel. Pejagoan - Kec. Pejagoan Kab. Kebumen
2	Chalimi, BA	Sarjana Muda	1982 - 1988 Pensiun	Kel. Panjer - Kec. Kebumen Kab. Kebumen
3	H. Tholib, BA	Sarjana Muda	1988 - 1998 Pensiun	Desa Surotrunan - Kec. Alian Kab. Kebumen
4	Drs. H. Nasimun	Sarjana	1998 - 2007 Pensiun	Desa Trikarso - Kec. Sruweng - Kab. Kebumen
5	Drs. M. Dawamudin, M.Ag	Magister	1 Mei 2007 - 27 Mei 2007 (Plt)	Desa Gemeksekti Kec. Kebumen Kab. Kebumen
6	HM. Alim Qodar, S.Pd.I	Sarjana	28 Mei 2007 - 30 April 2010 Pensiun	Desa Sidomukti Kec. Adimulyo Kab. Kebumen
7	Drs. Mohamad Makhi	Sarjana	1 Mei 2010 - 9 Maret 2011 (Plt)	Desa Kalirejo RT 2 RW 2 Kec/Kab. Kebumen
8	Drs. Mohamad Makhi	Sarjana	10 Maret 2011 - 09 Januari 2018	Desa Kalirejo RT 2 RW 2 Kec/Kab. Kebumen
9	Drs. H. Sugeng Purwanto, M.Pd	Magister	10 Januari 2018 - 30 November 2023	Desa Karang Sari RT 1 RW 2 Kec. Kutowinangun Kab. Kebumen
10	Wahyono Hadi Susilo, S.Pd., M.PMat	Magister	1 Maret 2024 - Sekarang	Jl. Cemara, RT 004 RW 004 Tanjung Brebes Jawa Tengah

Data Pengelola MTsN 2 Kebumen Tahun Pelajaran 2020/2021:

No	Jabatan	Nama	NIP	Tempat, Tanggal Lahir
1	Kepala Madrasah	Wahyono Hadi Susilo, S.Pd., M.PMat	197304031999031003	Susukan Semarang, 3 April 1973
2	Waka Kurikulum	Ika Murni Wahyuningsih, S.P.	198008022005012002	Kebumen, 19 Juli 1962
3	Waka Kesiswaan	Parwondo, S.Pd	197402252005011001	Ciamis, 21 Juli 1959
4	Waka Sarana Prasarana	Budiyanto, M.Pd.	196810082005011002	Kebumen, 30 Januari 1965
5	Waka Humas	Hj. Kun Farikhah, S.Pd., M.Pd	197411092005012002	Kebumen, 11 Juli 1962
6	Kepala Urs. Tata Usaha	H.M. Fauzi, S.H., M.Pd.	196911301993031002	Kebumen, 30 November 1969
7	Bendahara Pengeluaran	Sungeb, S.Pd.I.	197408052006041024	Kebumen, 05 Agustus 1974
8	Ketua Komite	KH. Masdar Alifudin	-	Kebumen, 16 Januari 1950
9	Bendahara Komite	H. Suparno	-	Kebumen, 09 November 1952
10	Sekretaris Komite	Sumarno, SH	-	Kebumen, 20 Juni 1964

E. LETAK GEOGRAFIS

Madrasah Tsanawiyah Negeri 2 Kebumen terletak di tempat yang sangat strategis dari jangkauan siswa yang ingin menimba ilmu, yaitu pada 2 lokasi yang mudah dijangkau dengan kendaraan umum :

1. MTsN 2 Kebumen Jalan Cendrawasih Nomor 17C, Berada di wilayah Kelurahan Tamanwinangun Kecamatan Kebumen Kabupaten Kebumen.

Batas Wilayahnya meliputi :

- Sebelah Selatan berbatasan dengan Jalan Raya Cendrawasih Tamanwinangun.
- Sebelah Timur berbatasan dengan SMP dan SMK Tamtama Kebumen.
- Sebelah Barat berbatasan dengan rumah penduduk.
- Sebelah Utara berbatasan dengan rel kereta api.

Didepan madrasah terdapat fasilitas jalan raya kabupaten yang dilalui kendaraan umum antar pedesaan trayek Buluspesantren - Kebumen. Siswa yang belajar dilokasi ini berasal dari Kelurahan Tamanwinangun, Desa Adikarso, Kelurahan Panjer, Kelurahan Selang, Desa Muktisari, Desa Murtirejo, Desa Mengkowo, di wilayah Kecamatan Kebumen dan Desa

Sidomoro, Desa Ranteringin, serta desa-desa di wilayah Kecamatan Buluspesantren (sebagian besar wilayah selatan dari Madrasah)

2. MTsN 2 Kebumen Jalan HM. Sarbini Nomor 115, berada di wilayah Kelurahan Bumirejo. Batas Wilayahnya meliputi :
 - Sebelah Selatan berbatasan dengan Jalan Raya Kabupaten/Propinsi Jl. HM. Sarbini.
 - Sebelah Timur berbatasan dengan POM Bensin.
 - Sebelah Barat berbatasan dengan kebun penduduk.
 - Sebelah Utara berbatasan dengan perumahan penduduk.

Didepan madrasah terdapat fasilitas jalan raya kabupaten/propinsi yang dilalui kendaraan umum antar kabupaten trayek Purworejo - Kebumen - Gombong. Siswa yang belajar dilokasi ini berasal dari Kelurahan Bumirejo, Desa Kutosari, Desa Karang Sari, Desa Jatimulyo, Desa Kawedusan, Desa Karangtanjung, Desa Tanuharjo, Desa Kemanggungan, meliputi desa-desa di wilayah Kecamatan Kebumen, Kecamatan Alian, Kecamatan. Pejagoan

F. KEADAAN GURU, KARYAWAN DAN SISWA.

Keadaan Guru, Karyawan dan Siswa pada tahun pelajaran 2020/2021 seperti tersebut dibawah ini :

1. Keadaan Guru dan Karyawan.

Dalam rangka kelancaran operasional dan Kegiatan Belajar Mengajar, Madrasah Tsanawiyah Negeri 2 Kebumen didukung oleh tenaga-tenaga sebagai berikut :

No	Uraian	PNS						Honor	Total (8+9)	Ket
		I	II	III	IV	IX	Jml			
1	2	3	4	5	6	7	8	9	10	11
1	Guru	-	-	27	17	9	53	16	69	
3	Pegawai	-	-	2	1	-	3	17	20	
Jumlah		-	-	29	18	9	56	33	89	

Berdasarkan Pendidikan Akhir.

No	Uraian	PENDIDIKAN						Ket
		SD/SLTP	SLTA	D.2/3	S.1	S.2	Jml	
1	2	3	4	5	6	7	8	9
1	Guru PNS	-	-	-	42	11	53	
2	Guru Honor	-	1	-	15	-	16	
3	Pegawai PNS	-	1	-	1	1	3	
4	Pegawai Honor	3	8	5	1	-	17	
Jumlah		3	10	5	59	12	89	

Daftar Nama seperti tersebut dibawah ini :

- a. Daftar Guru PNS.

No	N a m a	NIP	Pangkat / Gol. Ruang	Jabatan / Guru Mapel
1	Wahyono Hadi Susilo, S.Pd., M.P.Mat	197304031999031003	Pembina, IV/a	Kepala Madrasah
2	Nurhadi Jamal, S.Pd	197201132005011003	Pembina, IV/a	Matematika
3	Hj. Umi Heni Yustiningsih, S.Pd	196601041989032002	Pembina, IV/a	Bahasa Indonesia
4	Dra. Siti Rofingah	196505031994032001	Pembina, IV/a	Seni Budaya
5	Heri Sumarsono, S.Pd	196601041989032002	Pembina (IV/a)	IPS
6	Siti Maliah, S.Pd	196505031994032001	Pembina (IV/a)	Matematika
7	Khudori	197106012005011002	Pembina, IV/a	Matematika
8	Drs. Ilham Kamali	196902171992031003	Pembina (IV/a)	Bahasa Inggris
9	Mokhammad Baswa, S.Pd	196103061992042001	Pembina (IV/a)	IPA
10	Sukisman, S.Pd	197011101999032001	Pembina (IV/a)	BK/BP/PD
11	Hj. Kun Farikhah, S.Pd., M.Pd	196307251983031002	Pembina (IV/a)	IPS

No	N a m a	NIP	Pangkat / Gol. Ruang	Jabatan / Guru Mapel
12	Dra. Hj. Suprapti, M.Pd	196409242000031002	Pembina (IV/a)	Bahasa Indonesia
13	Parwondo, S.Pd	196807242001121002	Pembina (IV/a)	IPS
14	Hj. Titi Dwi Pujiastuti, S.Pd	196501302005011001	Pembina (IV/a)	IPS
15	Akhmadi, S.Pd	197411092005012002	Pembina (IV/a)	IPS
16	Hikmatul Khoeriyah, S.Pd., M.Pd	196607112005012001	Pembina (IV/a)	Matematika
17	Ika Murni Wahyuningsih, SP	197402252005011001	Pembina (IV/a)	IPA
18	Budiyanto, S.Pd., M.Pd	197301212005011002	Pembina (IV/a)	Bahasa Indonesia
19	Herni Dwiyuni Hastuti, S.Pd., M.Pd	197101012005012003	Penata Tk. I (III/d)	IPA
20	Agus Setiawati, S.Ag, M.Pd.	197201132005011003	Penata Tk. I (III/d)	Quran Hadits
21	Mustolih, S.Pd.I, M.Pd.	198008022005012002	Penata Tk. I (III/d)	Bahasa Indonesia
22	Ratna Widayati, S.Pd	196810082005011002	Penata Tk. I (III/d)	PKN
23	Ida Rianawati, S.Ag	198006032005012005	Penata Tk. I (III/d)	Fikih
24	Faoziyah Bekti Ambarwati, S.Pd			IPS
25	Hj. Siti Kharis Nurkholisoh, S.Pd	198004052005012010	Penata Tk. I (III/d)	Seni Budaya
26	Atika Nugraheni, S.Pd., M.Pd	196605092006042004	Penata (III/c)	Matematika
27	Priyo Utomo, S.Pd	196403272007012007	Penata (III/c)	PJOK
28	Dra. Wartini	196802122007011051	Penata (III/c)	Bahasa Indonesia
29	Muhdir, S.Ag	197007142007012024	Penata (III/c)	Bahasa Arab
30	Mukhamim, S.Pd.I	197111192007012013	Penata (III/c)	Fiqih, Akidah Akhlak
31	Aminatun Rokhmah, S.Pd	197307052007011040	Penata (III/c)	IPA
32	Siti Istinganah, S.Pd.I	197603102007102001	Penata (III/c)	IPA
33	Era Yudha Mahanani Pamungkas, S.Pd	197912032007102002	Penata (III/c)	Bahasa Inggris
34	Enny Muflihatun, S.Ag., M.Pd.	198106102007102001	Penata (III/c)	SKI
35	Suhartati, S.Pd	197002242005011003	Penata (III/c)	Bahasa Inggris
36	Utami Indriana, S.Pd	198002162007102001	Penata (III/c)	Matematika
37	Qomariyatul Walidah, S.Pd.I., M.Pd	198305112011012010	Penata (III/c)	Quran hadits
38	Paryati, S.Pd.I	197810232007102001	Penata Muda Tk. I (III/b)	SKI
39	Umi Saidah, S.Pd.T	197904132007102009	Penata Muda Tk. I (III/b)	Prakarya
40	Marwati Endrayani, S.Pd.I	198101052007102002	Penata Muda Tk. I (III/b)	Bahasa Arab
41	Ghofir. S.Pd	197608082009012006	Penata Muda Tk. I (III/b)	IPA
42	Ummun Nafingah, S.Pd.I	198006202009012008	Penata Muda Tk. I (III/b)	Fikih
43	Yuliatun Chasanah, S.Pd	197902202006042011	Penata Muda Tk. I (III/b)	Bahasa Inggris
44	Anggi Nugraeni, S.Pd.	197812012009012006	Penata Muda Tk. I (III/b)	PKn
45	Tri Basmini, S.Pd	196608222007011011	Penata Muda (III/a)	IPA
46	Catur Subroto, S.Pd	197307142007012023	Penata Muda (III/a)	Prakarya
47	Khasbun Muzaki, S.Pd.I	199008212023211016	IX	Akidah Akhlak
48	Sigit Eko Priyanto, S.Or	199307102019032021	Penata Muda (III/a)	PJOK
49	Mokhamad Parmadi, S.Pd	199401192023211016	IX	PJOK
50	Hari Rahmanto, S.Pd	198901112023211017	IX	Bahasa Jawa
51	Muji S.Pd	197803022024212013	IX	PKn
52	Vina Fauzyana, S.Pd	199601142024212044	IX	BK
53	Nanda Aryanti Ashari, S.Pd.	199712252024212044	IX	Bahasa Inggris

b. Daftar Honor.

No	Nama	NIP	Jabatan	Guru Mapel
1	Muslimin, S.Ag	-	PPNPN - Guru	Qur'an Hadits
2	Laily Hidayah, S.Pd	-	PPNPN - Guru	Bahasa Inggris
3	Puji Rokhyati, S.Psi	-	PPNPN - Guru	BK
4	Asrofiya Mumtaz, S.Pd	-	PPNPN - Guru	Matematika
5	Guslastri, S.Ag	-	PPNPN - Guru	IPA
6	Sutarno, S.Sos.I	-	PPNPN - Guru	B. Jawa, MTK, PKn
7	Isna Damayanti, S.Pd	-	PPNPN - Guru	Bahasa Jawa
8	Joko Wibowo, S.Pd	-	PPNPN - Guru	Bahasa Indonesia
9	Dwiandana Ayyusuffa CP, S.Pd	-	PPNPN - Guru	IPA
10	Kuni Ngazizah, S.Pd	-	PPNPN - Guru	Tahfidz
11	Triyas Riskiana, S.Pd.	-	PPNPN - Guru	BK
12	Mohamad Rafli Assidiq, S.Kom	-	PPNPN - Guru	Bahasa Indonesia
13	Achmad Anshori Zain	-	PPNPN - Guru	Tahfidz
14	Istinganatun	-	PPNPN - Guru	IPA, Prakarya
15	Putri Fajarotussolehah	-	PPNPN - Guru	B. Arab, Seni Budaya
16	Laili Maghfiroh	-	PPNPN - Guru	B. Jawa, Seni Budaya

c. Daftar Pegawai PNS.

No	N a m a	NIP	Pangkat / Gol. Ruang	Jabatan
1	Mohamad Faozi, S.H., M.Pd.		Penata Tk. I (III/d)	Kepala Urs. Tata Usaha
2	Sungeb, S.Pd.		Penata Muda Tk I (III/b)	JFU - Pengadministrasi
3	Fadeli		Penata Muda (III/a)	JFU - Pengadministrasi

d. Daftar Honor.

No	N a m a	Tugas Utama	Tugas Lain
1	Ahmad Salim	Pengadministrasi	Operator Data
2	Wiji Asmoro	Penyusun Bahan	Pengadministrasi Kesiswaan
3	Ibnu Mu'ti	Pengadministrasi	Perpustakaan
4	Khariza Umami, A.Md.Kom.	Pengadministrasi	PBPg, Laporan Off/On Line
5	Aidatun Fitriyah, A.Md	Penyusun Bahan	Transaksi I/O Dana Komite
6	Iva Rusma Dewi, A.Md	Pengadministrasi	Transaksi I/O Dana Komite
7	Mohammad Mufidin, A.Md.T	Pengadministrasi	Simpatika, Emis, Pengadministrasi Kesiswaan, Dokumenter
8	Masfuri	Satuan Pengamanan	Keamanan, Ketertiban, Lalu Lintas
9	Mohamad Risal Afaitoni	Satuan Pengamanan	Keamanan, Ketertiban, Lalu Lintas
10	Ribut Karyono	Caraka	Keamanan, Kebersihan Hal., MCK
11	Khaizi	Caraka	Keamanan, Kebersihan Hal., MCK

12	Edi Darmono	Caraka	Keamanan, Kebersihan Hal., MCK
13	Mia Nurmasari, A.Md	Caraka	Air Minum, JPM, Kebersihan MCK, Ruang
14	Ismail Yuli Rahmawanto, A.Md	Caraka	Air Minum, JPSM, Kebersihan MCK, Ruang
15	Wahyudi Samsul Maarif	Caraka	Air Minum, JPSM, Kebersihan MCK, Ruang
16	Nana		
17	Adi	Caraka	Air Minum, JPSM, Kebersihan MCK, Ruang

2. Jumlah Siswa terbagi dalam 33 (tiga tiga) rombongan belajar sebagai berikut :
a. Data Keadaan siswa MTsN 2 Kebumen Tahun Pelajaran 2023/2024

No	Kelas	Laki-laki	Perempuan	Jumlah Per Kelas	Keterangan
1	VII A	12	20	32	100
2	VII B	18	14	32	87
3	VII C	20	12	32	187
4	VII D	17	14	31	
5	VII E	18	14	32	
6	VII F	15	13	28	
7	VII G	10	21	31	
8	VII H	14	16	30	75
9	VII I	16	16	32	81
10	VII J	13	18	31	156
11	VII K	22	10	32	
Jumlah		175	168	343	
1	VIII A	18	12	30	107
2	VIII B	12	18	30	106
3	VIII C	15	15	30	213
4	VIII D	14	16	30	
5	VIII E	16	16	32	
6	VIII F	16	15	31	
7	VIII G	16	14	30	
8	VIII H	15	16	31	47
9	VIII I	11	19	30	77
10	VIII J	8	24	32	124
11	VIII K	13	18	31	
Jumlah		154	183	337	
1	IX A	14	15	29	98
2	IX B	8	24	32	117
3	IX C	16	16	32	215
4	IX D	14	18	32	
5	IX E	14	16	30	
6	IX F	14	16	30	
7	IX G	18	12	30	
8	IX H	11	20	31	48
9	IX I	6	26	32	77
10	IX J	18	14	32	125
11	IX K	13	17	30	
Jumlah		146	194	340	
Jumlah Total		475	545	1020	

Rekap data siswa Tahun Pelajaran 2023/2024 :

No	Kelas	Laki-laki	Perempuan	Jumlah	Keterangan
1	Kelas VII	175	168	343	
2	Kelas VIII	154	183	337	
3	Kelas IX	146	194	340	
Jumlah		475	545	1020	

b. Daftar Wali Kelas

NO.	NAMA	NIP	PANGKAT/GOL	KELAS
1	Siti Istinganah, S.Pd.I	198101052007102002	Penata Muda Tk. I (III/b)	VII-A
2	Priyo Utomo, S.Pd	197002242005011003	Penata (III/c)	VII-B
3	Muhdir, S.Ag	196802122007011051	Penata (III/c)	VII-C
4	Akhmadi, S.Pd	197301212005011002	Pembina (IV/a)	VII-D
5	Qomariyatul Walidah, S.Pd.	197812012009012006	Penata Muda Tk. I (III/b)	VII-E
6	Ida Rianawati, S.Ag	197111192007012013	Penata (III/c)	VII-F
7	Hikmatul Khoeriyah, S.Pd	198004052005012010	Penata Tk. I (III/d)	VII-G
8	Roisah, S.Pd.I	196206161983032004	Pembina (IV/a)	VII-H
9	Hj. Siti Kharis Nurkholisoh, S.Pd	197007142007012024	Penata (III/c)	VII-I
10	Aminatun Rokhmah, S.Pd	197912032007102002	Penata (III/c)	VII-J
11	Paryati, S.Pd.I.	197902202006042011	Penata Muda Tk. I (III/b)	VII-K
12	Suhartati, S.Pd	197810232007102001	Penata Muda Tk. I (III/b)	VIII-A
13	Dra. Wartini	196605092006042004	Penata (III/c)	VIII-B
14	Ika Murni Wahyuningsih, SP.	198008022005012002	Penata Tk. I (III/d)	VIII-C
15	Nurhadi Jamal, S.Pd	197201132005011003	Penata Tk. I (III/d)	VIII-D
16	Yuliatun Chasanah, S.Pd.	197307142007012023	Penata Muda (III/a)	VIII-E
17	Umi Saidah, S.Pd.T	197608082009012006	Penata Muda Tk. I (III/b)	VIII-F
18	Mukhamim, S.Pd.I	197307052007011040	Penata (III/c)	VIII-G
19	Mokhamad Baswa, S.Pd.	196807242001121002	Pembina (IV/a)	VIII-H
20	Ratna Widayati, S.Pd.	197004022007012031	Penata (III/c)	VIII-I
21	Marwati Endrayani, S.Pd.I	198006202009012008	Penata Muda Tk. I (III/b)	VIII-J
22	Enny Muflihatun, S.Ag	197904132007102009	Penata Muda Tk. I (III/b)	IX-A
23	Hj. Umi Heni Yustiningsih, S.Pd	196601041989032002	Pembina (IV/a)	IX-B
24	Siti Maliah, S.Pd	197011101999032001	Pembina (IV/a)	IX-C
25	Dra. Siti Rofingah	196505031994032001	Pembina (IV/a)	IX-D
26	Siti Maesaroh, S.Pd.I	196104231986032004	Pembina (IV/a)	IX-E
27	Dra. Hj. Suprapti, M.Pd	196607112005012001	Pembina (IV/a)	IX-F
28	Herni DwiYuni Hastuti, M.Pd.	198006032005012005	Penata Tk. I (III/d)	IX-G
29	Atika Nugraheni, S.Pd	198106102007102001	Penata (III/c)	IX-H
30	Faoziyah Bekti Ambarwati, S.Pd	197603102007102001	Penata (III/c)	IX-I
31	Utami Indriana, S.Pd	198002162007102001	Penata (III/c)	IX-J

c. Jumlah calon siswa yang mendaftar dengan jumlah siswa yang diterima

No	Tahun Pelajaran	Jumlah Pendaftar	Jumlah Diterima	Prosentase siswa diterima (%)	Keterangan
1	2002/2003	749	388	51,4 %	
2	2003/2004	472	432	91,5 %	
3	2004/2005	640	433	67,7 %	
4	2005/2006	403	363	90,1 %	
5	2006/2007	541	359	66,3 %	
6	2007/2008	465	350	75,2 %	
7	2008/2009	658	371	56,3 %	

No	Tahun Pelajaran	Jumlah Pendaftar	Jumlah Diterima	Prosentase siswa diterima (%)	Keterangan
8	2009/2010	855	363	42,4 %	
9	2010/2011	954	360	37,7 %	
10	2011/2012	680	361	53,0%	
11	2012/2013	700	320	45,7 %	
12	2013/2014	623	320	51,4 %	
13	2014/2015	644	320	49,7 %	
14	2015/2016	556	320	57,6 %	
15	2016/2017	544	320	58,8 %	
16	2017/2018	631	320	50,7 %	
17	2018/2019	540	320	59,2%	
18	2019/2020	543	322	50,71%	
19	2020/2021	1325	352	26,57%	
20	2021/2022	691	353	51,09%	
21	2022/2023	808	352	43,56%	
22	2023/2024	683	353	51,68%	

d. Jumlah Siswa

No	Tahun Pelajaran	Kelas VII			Kelas VIII			Kelas IX			Total		
		L	P	J	L	P	J	L	P	J	L	P	J
1	2002/2003	197	191	388	200	228	428	181	228	409	578	647	1225
2	2003/2004	223	209	432	186	182	368	182	223	405	591	614	1205
3	2004/2005	233	200	433	210	209	419	166	172	338	609	581	1190
4	2005/2006	179	184	363	214	194	408	197	211	408	590	589	1179
5	2006/2007	172	187	359	156	181	337	208	188	396	536	556	1092
6	2007/2008	173	177	350	159	186	345	146	177	323	478	540	1018
7	2008/2009	165	206	371	159	174	333	130	183	313	454	564	1017
8	2009/2010	186	177	363	166	205	371	148	173	321	500	555	1055
9	2010/2011	184	176	360	161	204	365	150	170	320	495	550	1.045
10	2011/2012	180	184	364	165	190	355	172	169	341	517	543	1.060
11	2012/2013	176	183	359	170	179	349	145	183	328	491	345	1.036
12	2013/2014	160	159	319	170	171	341	165	166	331	490	500	990
13	2014/2015	161	155	316	154	165	319	166	179	345	481	499	980
14	2015/2016	160	159	319	157	154	311	151	165	316	468	478	946
15	2016/2017	156	164	320	160	153	313	153	155	308	469	472	941
16	2017/2018	156	164	320	155	160	315	154	153	307	465	477	942
17	2018/2019	131	182	313	151	157	308	144	157	301	426	496	922
18	2019/2020	115	208	323	128	172	300	150	154	304	393	534	927
19	2020/2021	151	200	351	116	206	322	125	172	297	392	578	970
20	2021/2022	152	194	346	148	198	346	118	204	322	418	596	1014
21	2022/2023	157	192	349	148	194	342	143	198	341	448	584	1032
22	2023/2024	175	168	343	154	183	337	146	194	340	475	545	1020

e. Jumlah Siswa putus sekolah.

No	Tahun Pelajaran	Kelas			Total	Keterangan
		VII	VIII	IX		
1	2002/2003	20	23	-	43	
2	2003/2004	13	30	-	33	
3	2004/2005	25	13	-	38	
4	2005/2006	25	3	-	28	
5	2006/2007	14	14	-	28	

6	2007/2008	17	32	-	49	
7	2008/2009	6	3	-	9	
8	2009/2010	7	7	1	10	
9	2010/2011	7	1	5	13	
10	2011/2012	-	-	-	-	
11	2012/2013	-	-	-	-	
12	2013/2014	-	-	-	-	
13	2014/2015	-	-	-	-	
14	2015/2016	-	-	-	-	
15	2016/2017	-	-	-	-	
16	2017/2018	-	-	-	-	
17	2018/2019	-	-	-	-	
18	2019/2020	-	-	-	-	
19	2020/2021	-	-	-	-	
20	2021/2022	-	-	-	-	
21	2022/2023	-	-	-	-	
22	2023/2024	-	-	-	-	

f. Jumlah Siswa tinggal Kelas.

No	Tahun Pelajaran	Kelas			Total	Keterangan
		VII	VIII	IX		
1	2002/2003	5	5	-	10	
2	2003/2004	10	13	-	26	
3	2004/2005	-	-	-	-	
4	2005/2006	-	-	-	-	
5	2006/2007	9	13	-	22	
6	2007/2008	1	6	-	7	
7	2008/2009	2	11	-	13	
8	2009/2010	11	10	-	21	
9	2010/2011	4	3	-	7	
10	2011/2012	-	-	-	-	
11	2012/2013	-	-	-	-	
12	2013/2014	-	-	-	-	
13	2014/2015	-	-	-	-	
14	2015/2016	-	-	-	-	
15	2016/2017	-	-	-	-	
16	2017/2018	-	-	-	-	
17	2018/2019	-	3	-	-	
18	2019/2020	-	-	-	-	
19	2020/2021	-	-	-	-	
20	2022/2023	-	-	-	-	
21	2023/2024	-	-	-	-	

g. Jumlah Rombongan Belajar

No	Tahun Pelajaran	Kelas			Total	Keterangan
		VII	VIII	IX		
1	2002/2003	8	9	9	26	
2	2003/2004	9	8	9	26	
3	2004/2005	9	9	8	26	
4	2005/2006	9	9	9	27	
5	2006/2007	9	9	9	27	
6	2007/2008	9	9	9	27	
7	2008/2009	10	9	9	28	
8	2009/2010	9	10	9	28	

9	2010/2011	9	9	10	28	
10	2011/2012	10	9	9	28	
11	2012/2013	10	10	10	30	
12	2013/2014	10	10	10	30	
13	2014/2015	10	10	10	30	
14	2015/2016	10	10	10	30	
15	2016/2017	10	10	10	30	
16	2017/2018	10	10	10	30	
17	2018/2019	10	10	10	30	
18	2019/2020	10	10	10	30	
19	2020/2021	11	10	10	31	
20	2021/2022	11	11	10	32	
21	2022/2023	11	11	11	33	
22	2023/2024	11	11	11	33	

h. Rasio Jumlah Siswa Peserta Ujian dengan jumlah kelulusan siswa dan siswa yang melanjutkan.

No	Tahun Pelajaran	Peserta Ujian	Jumlah Kelulusan	Prosentase Kelulusan	Jumlah Melanjutkan	Prosentase Melanjutkan	Keterangan
1	2002/2003	359	359	100 %			TL = 0
2	2003/2004	409	409	100 %			TL = 0
3	2004/2005	337	332	98,5 %			TL = 5
4	2005/2006	405	403	99,5 %			TL = 2
5	2006/2007	396	249	62,88 %			TL = 147
6	2007/2008	323	223	69,04 %			TL = 100
7	2008/2009	313	292	93,29 %			TL = 21
8	2009/2010	320	235	73.43%			TL = 85
9	2010/2011	341	341	100%			TL = 0
10	2011/2012	341	341	100%			TL = 0
11	2012/2013	328	328	100%			TL = 0
12	2013/2014	331	331	100%			TL = 0
13	2014/2015	345	345	100%			TL = 0
14	2015/2016	316	316	100%			TL = 0
15	2016/2017	308	308	100%			TL = 0
16	2017/2018	307	307	100%			TL = 0
17	2018/2019	301	301	100%			TL = 0
18	2019/2020	304	304	100%			TL = 0
19	2020/2021	297	297	100%			TL = 0
20	2021/2022	322	322	100%			TL = 0
21	2022/2023	341	341	100%			TL = 0
22	2023/2024	-	-	-			-

i. Peningkatan hasil belajar berdasarkan nilai rata-rata Ujian Nasional.

No	Tahun Pelajaran	Nilai Rata-rata UAN/NEM Mata Pelajaran					
		B. Indonesia	B. Inggris	Matematika	IPA	PKn	IPS
1	2001/2002	6.95	5.97	5.86	6.41	7.21	6.75
2	2002/2003	6.95	5.78	4.89	6.51	7.24	6.90
3	2003/2004	6.46	5.61	4.36	-	-	-
4	2004/2005	6.95	5.78	4.89	-	-	-
5	2005/2006	7.42	5.10	6.04	-	-	-
6	2006/2007	7.16	4.92	5.12	-	-	-
7	2007/2008	6.89	4.82	5.03	5.03	-	-
8	2008/2009	6.81	5.30	6.29	5.35	-	-
9	2009/2010	7.50	5.25	6.20	6.88	-	-

10	2010/2011	7.40	5.64	5.68	6.86	-	-
10	2011/2012	8.43	4.96	5.90	6.35	-	-
11	2012/2013	8.12	6.21	6.46	6.96	-	-
12	2013/2014	7.83	6.02	6.12	6.62	-	-
13	2014/2015	82.4	55.7	54.7	65.7	-	-
14	2015/2016	80.8	54.4	54.5	63.9	-	-
15	2016/2017	75.2	44.3	56.5	62.1	-	-
16	2017/2018	76.57	53.81	53.64	59.76		
17	2018/2019	77,3	50,0	54,2	61,6		
18	2019/2020						
19	2021/2022						
20	2022/2023						
21	2023/2024						

j. Prestasi Siswa bidang akademik.

No	Jenis Prestasi	Tahun	Juara	Tingkat			Ket
				Kab	Propinsi	Nasional	
1	AKSIOMA	2022	1	√	-	-	
2				-	-	-	
3				-	-	-	
4				-	-	-	

k. Prestasi Siswa bidang Non akademik.

No	Jenis Prestasi	Tahun	Juara	Tingkat			Ket
				Kab	Propinsi	Nasional	
1	2	3	4	5	6	7	8
1	AKSIOMA	2022	2	√	-	-	
2	Popda	2023	2	√	-	-	
3	Futsal Pa	2024	2	√	-	-	
4	Kemah Wisata	2024	2	√	-	-	

l. Prestasi Guru.

No	Jenis Prestasi	Tahun	Juara	Tingkat			Ket
				Kab	Propinsi	Nasional	
1	2	3	4	5	6	7	8
1	Karya Tulis Ilmiah	2023	1	√	-	-	
2	Bulu Tangkis	2023	1	√			
3	Paduan Suara	2023	2	√			

G. SARANA PRASARANA.

1. Tanah dengan luas keseluruhan : 7.753 M² terdiri dari :

a. Tanah pada Jln. Cendrawasih Kebumen terbagi dalam 5 (lima) sertifikat, dengan luas masing-masing :

- ✓ Sertifikat I luas 2.800 M² pembelian tahun 1986.
- ✓ Sertifikat II luas 960 M² pembelian tahun 1996.
- ✓ Sertifikat III luas 145 M² pembelian tahun 1997.
- ✓ Sertifikat IV luas 700 M² pembelian tahun 2003.
- ✓ Sertifikat V luas 886 M² pembelian tahun 2005.

Jumlah luas 5.491 M²

b. Tanah pada Jln. H.M. Sarbini Kebumen terbagi dalam 3 (tiga) sertifikat, dengan luas masing-masing :

- ✓ Sertifikat VI luas 1.484 M² pembelian tahun 1986.
- ✓ Sertifikat VII luas 500 M² pembelian tahun 2005.
- ✓ Sertifikat VIII luas 278 M² pembelian tahun 2005.

Jumlah luas 2.262 M²

2. Bangunan.

Ruang Kepala	: 2 ruang.	Ruang OSIS	: 1 ruang.
Ruang Wakil Kepala	: 2 ruang.	Ruang Pramuka	: 1 ruang.
Ruang Guru	: 2 ruang.	Ruang UKS	: 2 ruang.
Ruang Tata Usaha	: 2 ruang.	Ruang Koperasi	: 2 ruang.
Ruang Kelas	: 31 ruang.	Mushola	: 2 ruang.
Ruang BP/BK	: 2 ruang.	Gudang	: 2 ruang.
Laboratorium IPA	: 1 ruang.	KM/WC Ka/Guru	: 5 ruang.
Perpustakaan	: 2 ruang.	KM/WC Siswa	: 21 ruang.
Ruang Audio Visual	: 1 ruang.	Tempat Parkir	: 9 ruang.
Ruang Praktek Komputer	: 2 ruang.		

3. Meubelair.

Meja Kayu	: 917 bh.
Kursi Kayu	: 1.616 bh.
Kursi Besi	: 10 bh.
Sice	: 6 unit

4. Kendaraan dan Barang Elektronik.

Sepeda Motor	: 1 bh
Komputer Siswa	: 25 bh
Komputer Kantor dan Guru	: 6 bh
Laptop	: 43 bh
Air Conditioner	: 6 bh
Televisi	: 6 bh
LCD	: 23 bh

H. STRUKTUR ORGANISASI.

1. Struktur Organisasi MTsN 2 Kebumen

STRUKTUR ORGANISASI MADRASAH TSANAWIYAH NEGERI 2 KEBUMEN

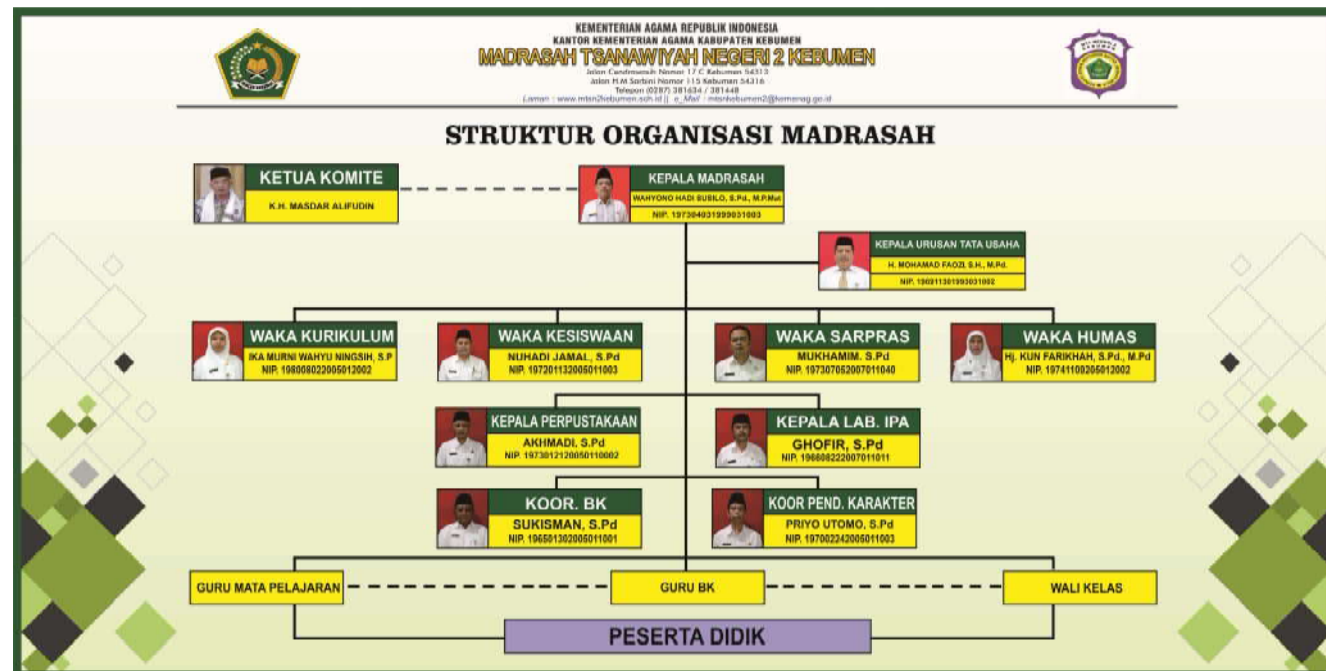

DENAH RUANG
MTs NEGERI 2 KEBUMEN
 Lokasi Jl. HM. Sarbini Nomor 115 Kebumen

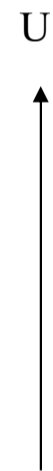
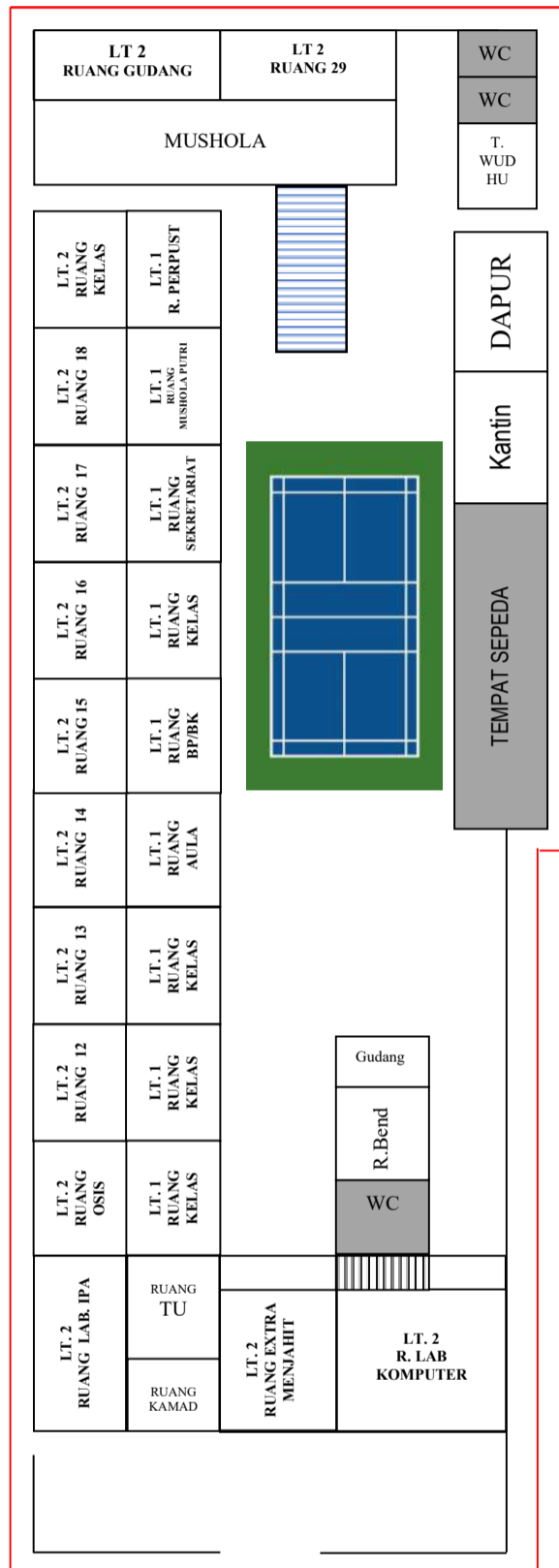

TROTOAR

JALAN HM SARBINI

DENAH MTs NEGERI 2 KEBUMEN
Lokasi Jl. Cendrawasih Nomor 17C Tamanwinangun Kebumen 54313 Telp. (0287) 381634

